



LEI Nº 766/2007.

“REGULAMENTA O QUE DISPÕE O ARTIGO 143
DA LEI Nº 728/2006 DE 30 DE SETEMBRO DE 2006 -
TABELA DE PREÇOS DE CONSTRUÇÃO.”

O PREFEITO DO MUNICÍPIO DE CACHOEIRA, ESTADO DA BAHIA, no uso de suas atribuições legais.

Faço saber que a Câmara Municipal de Cachoeira DECRETA, e eu SANCIONO e publico a seguinte Lei.

Art. 1º - Fica instituída a Tabela de Preços de Construção de que trata o artigo 143 da Lei nº. 728/2006 de 30 de setembro de 2006.

Parágrafo Único - A Tabela tipificada no caput deste artigo é a representada pelo ANEXO ÚNICO, que é parte integrante desta Lei.

Art. 2º - Esta Lei entrará em vigor na data da sua publicação, revogadas as disposições em contrário, em especial o Inciso II do artigo 7º da Lei 637/2003.

GABINETE DO PREFEITO DE CACHOEIRA (Ba), 05 de dezembro de 2007.

FERNANDO ANTONIO DA SILVA PEREIRA
Prefeito Municipal

LEONARDO BOAVENTURA ALMEIDA OLIVEIRA
Secretário de Planejamento, Administração e Finanças.

ADMINISTRAÇÃO

RENOVAR CACHOEIRA



ANEXO ÚNICO
TABELA DE PREÇOS DE CONSTRUÇÃO
ANEXA A LEI Nº. 766/2007 de 05 de dezembro de 2007

TIPO	U.F.M. / M2	TIPO	COEFICIENTE	VALOR UF
Casa	120,00	Nova / Ótima	1,00	120,00
		Boa	0,90	108,00
		Regular	0,70	84,00
		Mau	0,40	48,00
Construção Precária	40,00	Mau	1,00	40,00
Apartamento	120,00	Novo / Ótimo	1,00	120,00
		Bom	0,90	108,00
		Regular	0,70	84,00
		Mau	0,40	48,00
Loja	110,00	Nova / Ótima	1,00	110,00
		Boa	0,90	99,00
		Regular	0,70	77,00
		Mau	0,40	44,00
Galpão	80,00	Novo / Ótimo	1,00	80,00
		Bom	0,90	72,00
		Regular	0,70	56,00
		Mau	0,40	32,00
Telheiro	70,00	Novo / Ótimo	1,00	70,00
		Bom	0,90	63,00
		Regular	0,70	49,00
		Mau	0,40	28,00
Fábrica	80,00	Nova / Ótima	1,00	80,00
		Boa	0,90	72,00
		Regular	0,70	56,00
		Mau	0,40	32,00
Especial	150,00	Novo / Ótimo	1,00	150,00
		Bom	0,90	135,00
		Regular	0,70	105,00
		Mau	0,40	60,00
Prédio	120,00	Novo / Ótimo	1,00	120,00
		Bom	0,90	108,00
		Regular	0,70	84,00
		Mau	0,40	48,00
Sala	110,00	Nova / Ótima	1,00	110,00
		Boa	0,90	99,00
		Regular	0,70	77,00
		Mau	0,40	44,00

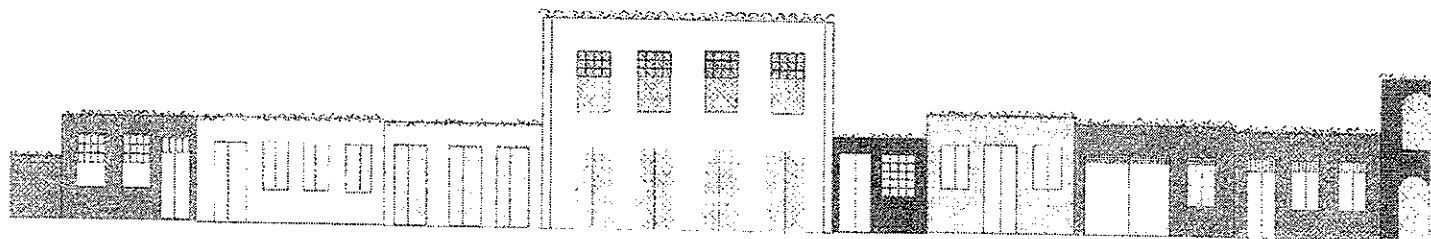

ADMINISTRAÇÃO
RENOVAR CACHOEIRA